Banco Serfinanza

ESTRUCTURA ORGANIZACIONAL ACTUAL

Equipo Humano

- Asesor (Comité)
- Control
- Misionales

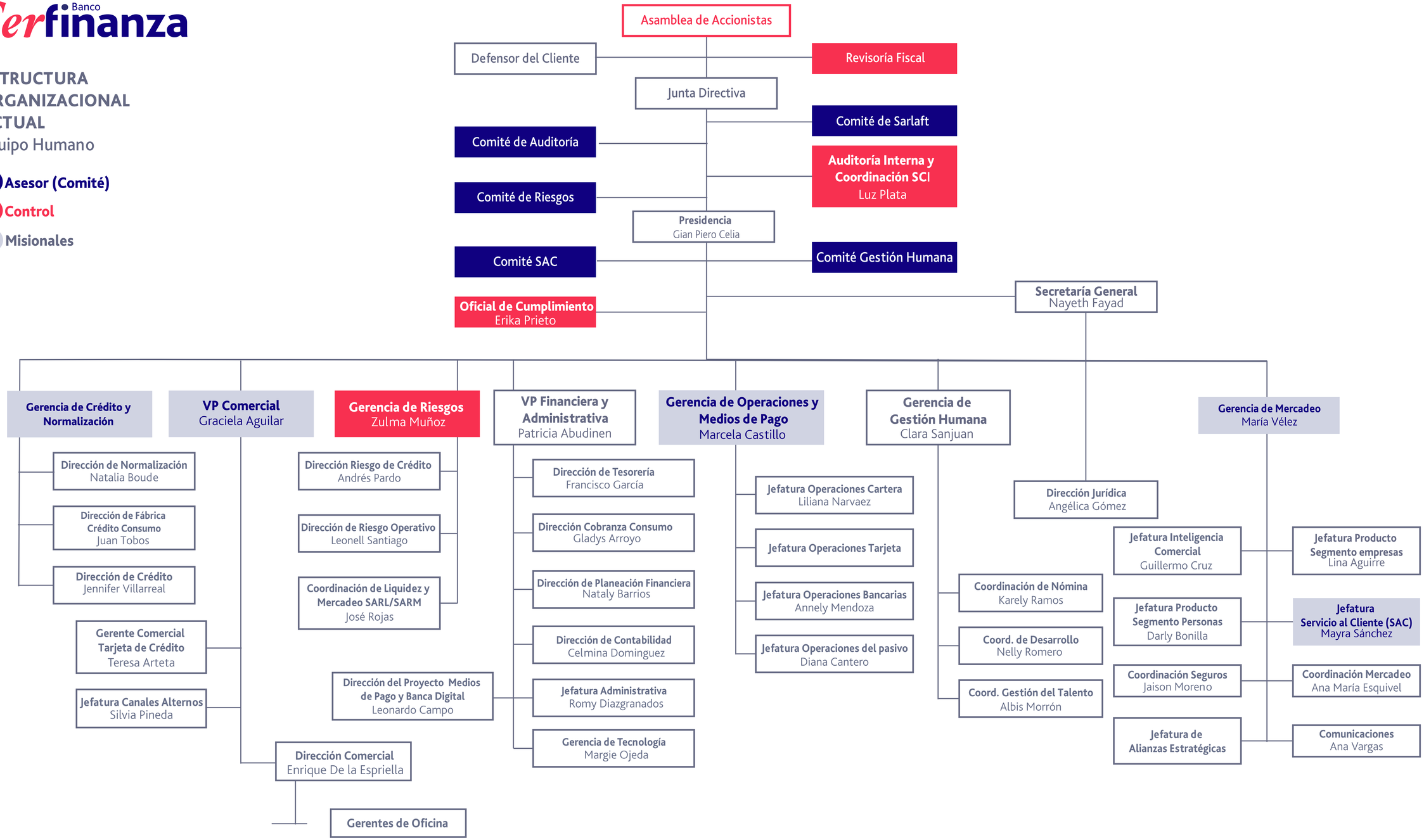

"La estructura corporativa corresponde a la cultura de gestión de riesgo y a las prácticas de Gobierno Corporativo adoptadas por el Banco"